



Près de chez vous !

1 GRANDVILLIERS

Technicien adjoint : *Nicolas Bestel*

La salamandre, emblème royal

C'est en se promenant qu'**Aurélien Leclerc**, habitant à **Dameracourt**, a découvert une **salamandre tachetée** (*Salamandra salamandra*). Sculptée sur de nombreux monuments historiques, François 1^{er} en avait fait un emblème royal.

Ce petit animal fait partie de la famille des amphibiens et est une **espèce protégée** en France. Par conséquent, pour éviter de mettre sa vie en danger (stress et/ou propagation de maladies), sa manipulation est interdite. Essentiellement nocturne, on peut rencontrer la salamandre

tachetée durant la journée, après ou durant de fortes précipitations.

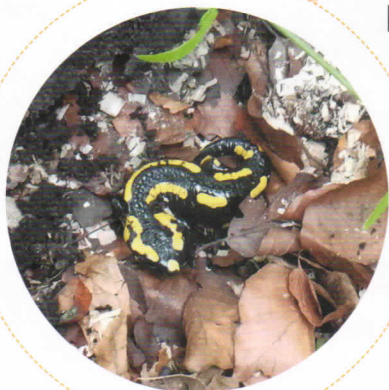

2 VEXIN

Technicien adjoint : *Jean-Luc Hemans*

Des chevreuils gourmands

Avant la mise en place des cultures de printemps, **des chevreuils** ont été observés dans le secteur de Chaumont-en-Vexin se régaland dans les intercultures. Ils avaient trouvé **de la bonne nourriture dans les semences**, comme le radis. Après leur festin, ils sont rejoint les bois pour se nourrir, cette fois, de bourgeons, de ronces et de plantes comme l'anémone des bois ou l'anémone de Sylvie.

4 CLERMONT

Technicien adjoint : *Dimitri Coupy*

Petite mais costaud !

Une **caille des blés** âgée de deux ans, baguée à **La Neuville-Roy** le 23 Mai 2019, a été reprise, **86 jours plus tard**, dans la région de Huesca, **en Espagne**. Elle a ainsi parcouru **810 kms**.

Avec une espérance de vie estimée à trois ans à l'état sauvage et un taux de reprise de 2%, on ne peut que se réjouir de ce retour d'informations sur cette espèce migratrice emblématique de nos plaines.

Chaque année, trois agents de la Fédération des chasseurs de l'Oise équipent de bagues : cailles des blés, bécasses des bois, bécassines sourdes et des marais, colombidés, contribuant ainsi à la recherche scientifique sur ces espèces. Aussi, si vous prélevez un de ces oiseaux, veuillez contacter votre Fédération (03 44 19 40 40).

Après identification, la bague et la fiche de l'oiseau concerné vous seront retournées.

